おしゃべりフォーラム

このコーナーはみなさんが作るコーナーです。

サクララン

学名　Hoya
科・属名　キョウチクトウ科・サクララン属（ホヤ属）
原産地　日本南部・熱帯アジア他
開花期　六月～九月
大きさ　一～二メートル
ホヤの仲間のつる性の植物。葉の脇から散形花序を出し、手鞠状に花が集まる。光沢のあるきれいなサクラ色の花を咲かせ、甘い香りがする。肉厚の葉っぱに斑がある品種もあり観葉植物として人気がある。
花言葉…「人生の門出」

1ポイント『生涯学習・プラスワンステージ』のご案内

◆名画を楽しむ
第一水曜日　AM10時～11時半
水先案内人　岡元 美紀恵さん

◆見直そう、親しもう日本のことば
第二水曜日　AM10時～11時半
講師　入川　実さん

◆新・小山学～古代への道～
第三水曜日　AM10時～11時半
PM1時半～3時
講師　小山　正さん

◆新・広島学
第四水曜日　AM10時～11時半
講師　半田　和志さん

「俳句歳時記」
月一回　土曜日　AM10時～13時
講師　石川　芳己先生

「手編みサロン」
第二金曜日　PM1時～3時
講師　明神　文子先生

●参加申込先☎843－9981　担当：岡元

2ポイント地域清掃のご案内

《学校周辺清掃》
（時間 / AM7:30～8:00）

月 / 日（曜日）（場所）
7 / 4（水）真亀小学校
7 / 11（水）亀崎小学校
7 / 18（水）倉掛小学校
7 / 25（水）落合東小学校
8 / 1（水）落合小学校
8 / 8（水）口田小学校
8 / 22（水）口田東小学校
8 / 29（水）真亀小学校
9 / 5（水）亀崎小学校
9 / 12（水）倉掛小学校
9 / 19（水）落合東小学校
9 / 26（水）落合小学校

《公園トイレ清掃》
（時間 / AM7:00～8:00）

月 / 日（曜日）（場所）
7 / 7（土）はすが丘北第一公園
7 / 14（土）落合南第十一公園
7 / 21（土）矢口が丘公園
7 / 28（土）恵下山公園
8 / 4（土）西山公園
8 / 11（土）倉掛公園
8 / 18（土）玖第五公園
8 / 25（土）翠光台第四公園
9 / 1（土）はすが丘北第一公園
9 / 8（土）落合南第十一公園
9 / 15（土）矢口が丘公園
9 / 22（土）恵下山公園
9 / 29（土）西山公園

●私たちと一緒にお掃除をしませんか。ご都合の良い日時に現地へお越しください。詳しくは☎843－9981マルコシ内「地域を美しくする会」担当　金本 和宏まで

生涯学習講師リポート

小山　正さん

生涯学習講座は、六月で第百一回を迎えた。私の講座は、『古事記』を中心に、大家・碩学の解読不明の日本語を解読した結果を発表している。古事記には、神武＝百三十七歳、考安＝百二十三歳、垂仁＝百四十歳まで生きたと書いてある。この記述を合理的に解読（説明）した学者は一人もいない。私が解読の方法を探していると「アイヌ語」に出会った。アイヌ語の「サクパ」（夏年）と「マタパ」（冬年）は、『魏志倭人伝』の「倭人は、春耕・秋収をもって年紀とする」と見事に符合し、年齢を解読できる。そこでアイヌ語にはまり込み、現在は、「アイヌ語＝日本語」を講座で話している。アイヌ語に「ヤウヤウセ」の語がある。これを現代日本語に置き換えると「ウナル」（唸る）になる。この結果を見て、アイヌ語と日本語とは同じ言語であるという人はまずいない。しかし、ちょっと考えてみると、これが実は日本語なのである。謎解きのように見えるが「ヤウヤウセ」は、純粋の日本語である。では、なぜ、「ヤウヤウセ」が「唸る」なのか。このような話を聞きに来てください。私の話の内容は、どんな事柄についても、また、どんなことに対しても、なぜ、どうして、そう言うのか。あるいは、なぜ、どうして、そうなっているのか。解明の過程である。高齢になるほど、「なぜ、どうして？」の疑念こそが若さを保持し続ける秘訣である。

俳句歳時記 ～五月十九日講座より～

吹く風や白き路上の春匂う　明男
山里に降りし神々水仙花　栄子
遠足や揃いのリュックふた列に　勝子
春の風邪野菜スープの缶一つ　恒子
私宛届きし本に急く春夜　輝子
稽古せし歌声披露春衣　弘子
山城の八重の花びら数へをり　博子
水琴窟かすかに聞こゆ春の音　昌子
龍如く大樹昇るや藤の花　美紀恵
何ほどのことも残せず五月尽　芳己

プレゼントコーナー

近江兄弟社
「メンタームQ」
（3本セット、3名様）

㈱ツルハグループマーチャンダイジング
「エムズワン緑菜三味」
（62袋入、2名様）

応募方法　ハガキに《プレゼント名・住所・氏名・年齢・電話番号・職業・本誌を読んでの感想》を書いて、下記までお送りください。
〒739-1731 広島市安佐北区落合4-1-7
マルコシ内「プレゼント」係

締切　8月15日
※賞品は、8月末日までにお届けさせていただきます。
※お客様の個人情報は、商品発送のみに使わせていただきます。

新・人生講座「昭和ニッポン」

水先案内人　岡元 美紀恵
毎月第一火曜日
AM10時～11時半

七月三日（火）
第九巻昭和三十四年（1959）
皇太子ご成婚と
長嶋天覧試合
さよならホームラン

八月七日（火）
第十巻昭和三十五年（1960）
六十年安保闘争と
大鵬初優勝

九月四日（火）
第十一巻昭和三十六～三十七年（1961～1962）
所得倍増計画と
キューバ危機

「手編みサロン」

講師　明神 文子 先生

お便りコーナー

■『フォーラムニュース』
色々なコーナーを楽しみにしているのですが、フォーラムニュースを久しぶりに見たように感じます。相談役さんの事を知ってビックリしています。本当にお世話になりありがとうございました。
（口田　U・J様）

■『俳句歳時記』
町内会の仲間内での小さな句会に参加しています。ゴミを出しに行く道でも、頭を巡らせるのですがなかなか。俳句の楽しさを知ったのは最近のことです。このタイミングで新しい俳句の記事が載っていたので嬉しくなりました。
（亀崎　O・K様）

■『オレンジフェスタ』
五月二十六日にあったオレンジフェスタに行かせていただきました。娘とフォトフレームアレンジに参加させてもらい、貝や花で可愛くデコレーションすることができました。娘の書いた絵を入れて玄関に飾っています。社員の皆さんが親切に接してくださり、楽しい一日を過ごすことができました。ありがとうございます。来年も参加したいと思います。
（真亀　H・M様）

■『初めての参加』
毎号とても楽しみにしています。貴社の「地元密着・愛される会社」というのがとても伝わってきます。先日はオレンジフェスタにも参加させていただきました。初めてだし、一人だったので少し緊張もしたけれど、スタッフの皆さまがとてもとても優しい！　仕事ぶりが充実されている証しですね。来年は友達と行きたいな。感謝！
（口田南　T・S様）

■『地域清掃』
地域清掃に関心を持っています。以前から参加したいと思っているのですが、仕事柄なかなか実現できていません。残念です。でもいつかきっと！
（落合南　S・H様）

■『相談役』
相談役（木原伸雄様）が亡くなられたと知り、びっくりしました。病気をされている記事やお葉書を見ては「私も頑張るぞ！」と元気をもらっていました。これかも私の心で生き続けてもらい、元気いっぱいに生活していきますね！
（東区福田　S・T様）

■『職人コラム』
「簡単な防犯対策」が参考になりました。高陽町に住んで三十年以上経ち、慣れ親しんだ環境で戸締りもあまり気にしていませんでした。近所に行くときはいつも鍵を掛けずに出かけていました。とは言え、今までが大丈夫だからといってこれからも大丈夫なわけではないので、これを機会に朝のゴミ捨て時もちゃんと鍵を掛けて捨てに行くようにします。本当は私の子供時代のように「近所みんな親戚」というような安心感が欲しいですけどね。
（口田南　W・A様）

■『地域清掃』
いつも掃除をする姿を見て、感心だなぁと思っています。少し遠いですけど私も参加したいなぁと思っています。
（東区福田　T・K様）

■『間違い探し』
間違い探しは楽しいですね。まるで小さい子供のように真剣に探します。やっと七つ見つけて、そんな自分がおかしくなり一人吹き出しました。
家ではボケ防止に人形を作っています。まだ下手ですがとても楽しいです。プランターで花や野菜も作っています。いろんな事に興味がある私の合言葉は「ファイト」です！
（上深川　T・M様）

■『マルコシさん』
地域の事をとても丁寧に、一生懸命にとらえている前向きな会社さんだと伝わってきます。（口田　S・M様）

※お便りコーナーに掲載の方には「季節の花鉢」をプレゼント。尚、間違い探し・プレゼントコーナーも含め、お一人様一つのお届けとさせていただきます。

当選者

◎間違い探し
落合　H・K様
ほか四名様

◎プレゼント
深川　A・M様
ほか二名様

編集室より

＊次号は平成三十年十月一日発行の予定です。お楽しみに！

間違い探し

2つの絵の中に7つの間違いがあります。

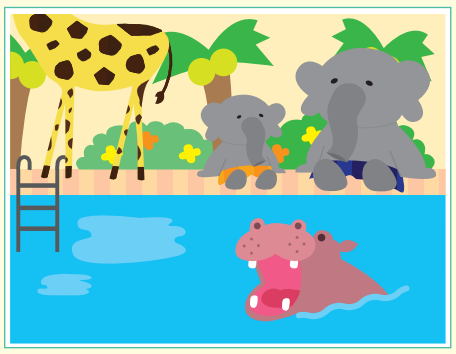
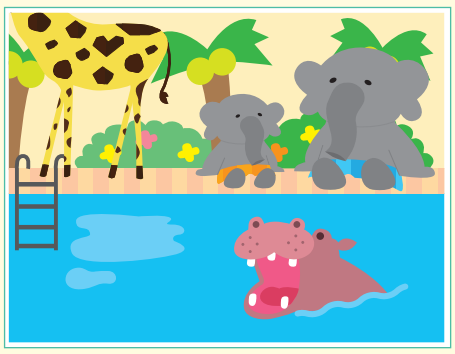

正解者の中から抽選で5人の方に**「季節の花」をプレゼント。**
ハガキに《答え・住所・氏名・電話番号・年齢・新聞を読んでの感想》を書いて、右記までお送りください。

◎宛先◎
〒739-1731
広島市安佐北区
落合4-1-7
マルコシ内
「間違い探し」係
締切　8月15日

☆184号の答え☆

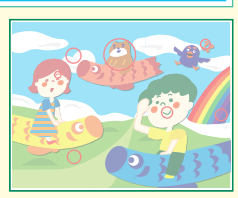

※再生紙を使用しております。