# おしゃべりフォーラム

このコーナーはみなさんが作るコーナーです。

金水引（きんみずひき）

バラ目バラ科キンミズヒキ属
耐寒性宿根草
原産地：日本等、アジア
草姿が熨斗袋に掛ける紅白の水引に似ており、黄色の花を金糸に見立てキンミズヒキ（金水引）という花名が付いた。
全草を天日乾燥したものを生薬「龍牙草（りゅうげそう）」または「仙鶴草（せんかくそう）」と言い、止血、抗菌、消炎や鎮痛に効能があるとされている。
花言葉：感謝の気持ち

## 地域清掃のご案内

●私たちと一緒にお掃除をしませんか。ご都合の良い日時に現地へお越しください。
詳しくは　☎843－9981
マルコシ内「地域を美しくする会」担当　金本和宏まで

**《公園トイレ清掃》**
（時間 / AM7:00～8:00）

| 月 / 日（曜日） | （場所） |
|---|---|
| 8 / 1（土） | 倉掛公園 |
| 8 / 8（土） | 玖第五公園 |
| 8 / 15（土） | 翠光台第四公園 |
| 8 / 22（土） | はすが丘北第一公園 |
| 8 / 29（土） | 落合南第十一公園 |
| 9 / 5（土） | 矢口が丘公園 |
| 9 / 12（土） | 恵下山公園 |
| 9 / 19（土） | 西山公園 |
| 9 / 26（土） | 倉掛公園 |
| 10 / 3（土） | 玖第五公園 |
| 10 / 10（土） | 翠光台第四公園 |
| 10 / 17（土） | はすが丘北第一公園 |
| 10 / 24（土） | 落合南第十一公園 |
| 10 / 31（土） | 矢口が丘公園 |

**《学校周辺清掃》**
（時間 / AM7:30～8:00）

| 月 / 日（曜日） | （場所） |
|---|---|
| 8 / 5（水） | 口田小学校 |
| 8 / 12（水） | 口田東小学校 |
| 8 / 19（水） | 真亀小学校 |
| 8 / 26（水） | 亀崎小学校 |
| 9 / 2（水） | 倉掛小学校 |
| 9 / 9（水） | 落合東小学校 |
| 9 / 16（水） | 落合小学校 |
| 9 / 30（水） | 口田小学校 |
| 10 / 7（水） | 口田東小学校 |
| 10 / 14（水） | 真亀小学校 |
| 10 / 21（水） | 亀崎小学校 |

マルコシ　地域清掃
毎日更新!!清掃リポートをご覧いただけます。

外出先で地震にあったら…
ブロック塀や川べりなどからすばやく離れましょう

**安佐北消防署 高陽出張所**
**TEL 842-3390**

## プレゼントコーナー

**「季節の野菜詰め合わせ」**
**（5名様）**

●応募方法／ハガキに《プレゼント番号・住所・氏名・年齢・電話番号・職業・新聞を読んでの感想》を書いて、下記までお送りください。
〒739-1731 広島市安佐北区落合4-1-7
マルコシ内「プレゼント」係
●締　　切／8月末日
※商品は、9月にお届けさせていただきます。
※お客様の個人情報は、商品発送のみに使わせていただきます。

## 楽しい交流サロンが新しいコミュニティに
### ～地域の「絆」を願って～

**藤原登美子さんの「書」**

かねてから「書」に強い憧れを持っていました。畏友たちにも書に親しんでいる人はたくさんいます。現役で働いているうちは心のゆとりもないと思い第一線を退いたら、近くの教室で基本から教わりたいと楽しみにしていました。相談役になっても仕事は増えるばかり。そうこうしているうちに間もなく八十路。早くしないと命の方が待ってくれません。そんなとき藤原さんの書（かな）に出会えました。やや遅いかなと思いながら、今が一番若いとき遅すぎることはないと鼓舞しています。しっかり勉強して人生最後のラブレターは筆書きにしたいと願っています。（木原伸雄記）

**皐月「書（かな）」**
**出展者　藤原登美子さま**
中学生のころ学校で「やまとがな」を習いました。幼いときを思い出しながら美しいかな文字に心を和ませていただきました。
（安佐南N・H様）

**水無月「市松人形」**
**出展者　貞森　英男さま**
すてきな人形さんたちに出会えて幸せです。連れて帰りたいと思いました。作者が男性と伺い、少々びっくりしました。
（落合S・S様）

**文月「ステンドグラス」**
**出展者　中上　良江さま**
ステンドグラスに初めて接しました。デザインも色合いも素敵です。不思議な世界に誘ってくれました。
（口田南A・A様）

## お便りコーナー

**■『フォーラム新聞』**
内容がいいですねえ。イラストもいい。活字も読みやすくて高齢の私にはありがたいですね。「ほっとする論語」は大好きですが、今回のは特にいい。マルコシの皆さんの志が伝わります。毎日のお掃除ご苦労さまです。
（倉掛　T・N様）

**■『屋根のはなし』**
満州では冷暖房完備の鉄筋コンクリートの住宅で暮らしていたが、九歳で瀬戸内海の島に引き揚げてからは藁屋根の家が住みかになった。暮らしの煮炊きや団楽、それに暖を取るのも囲炉裏が中心だったから、藁屋根は煤だらけで真っ黒だった。夜には藁葺きの隙間から星が見え、極寒の冬には小雪が舞い込んだりした。五十七年前に瓦屋根の家を新築するまでは、今では想像もつかない原始的な暮らしをしていた。なつかしい思い出である。
（口田　O・K様）

**■『屋根のはなし』**
屋根の話題にはさほどの関心もなく、さっと読み流すつもりだったのに、内容が濃くてつい引き込まれてしまいました。つっかえながら最後まで読みました。何だか偉くなったような気分になりました。
（口田南　U・J様）

**■『屋根のはなし』**
日本列島は四季の変化に富んでおり、しかも高温多湿ですから屋根の役割は大切だったでしょうね。太古の昔から先代たちが雨露を凌ぐ工夫を重ねた苦労がよく伝わります。
（落合　O・M様）

**■『地域活動に敬服』**
それにしてもよく続くものですね。毎日のお掃除ご苦労さまです。決まった時間に雨も風も関係なく黙々と…。特にいまどきの若い人が掃除している姿に感動します。どんな教育をされているのですか。
（真亀　H・M様）

**◆お答え**
「率先垂範」「有言実行」「日々完結」「例外なし」を徹底して見せています。質のいい若者はすぐ溶け込みます。もちろん去る人もたくさんいます（木原）。

**■『間違い探し』**
毎回楽しみに応募しています。今回の絵は何とも可愛く心が弾みました。傘寿の手習いで相談役様の「人生講座」で学んでいます。ただいまは「日本に詳しくなろう」を勉強中です。いくつになっても頭と身体をフル回転させ、老いをストップさせようと思っています。
（口田　T・M様）

**■『自省・自戒』**
若い人の頑張りは素晴らしいですね。マルコシの厳しい教育に耐える若者は日本の宝です。若い人の出身地が福井、高知、島根、広島とバラエティに富んでいるのもプラスですね。みんな一人前になるよう期待しています。
（落合南　C・K様）

**■『まち再生事業部』**
少子高齢化社会は農村の専売特許ではなくなりました。近所には空き家が増え、高齢者の一人住まいが目立つようになりました。ぜひ成功させて町を賑やかにしてほしいと願っています。空き家は不安いっぱいです。
（中深川　M・M様）

**■『新・俳句歳時記』**
「外に出る、人に合う、話をする、ちょっぴり勉強する」のキャッチフレーズに誘われて思い切って参加しました。始めはどうなることかと落ち着きませんでしたが、短期間に溶けこむことが出来ました。他の講座にも思い切って参加し、残りの人生を楽しみたいと思っています。岡元さんよろしくね。
（落合南　N・J様）

**■『竹の子学園』**
近所のちいさい子が田植えの話をしてくれました。竹の子学園に通っているそうです。とても楽しそうでした。孫は大きくなったので資格はありませんが、お手伝いでもさせてもらえたらと思っています。決心したらよろしくお願いします。
（口田南　H・E様）

**■『オレンジフェスタ』**
おにぎりがこんなに美味しいものだとは思いませんでした。大勢での屋外だからでしょうか。
（狩留家　W・A様）

## 当選者

**◎間違い探し**
落合南　K・S様
ほか四名様

**◎プレゼント**
トートバッグ
倉掛　S・M様
ほか二名様

＊次号は平成二十七年十月一日発行の予定です。お楽しみに！

※お便りコーナーに掲載の方には「季節の花鉢」をお届けします。

## 編集室より

「おしゃべりフォーラム」は、読者の皆様から寄せられる情報で編集しています。
**＊記事に対するご感想やご意見をお寄せください。**
**＊地域で活躍するサークルなどご紹介ください。**
**＊地域の出来事や暮らしの情報を教えてください。**
掲載分には記念品をお届けします。
（担当　今井香子）

## 間違い探し

2つの絵の中に7つの間違いがあります。

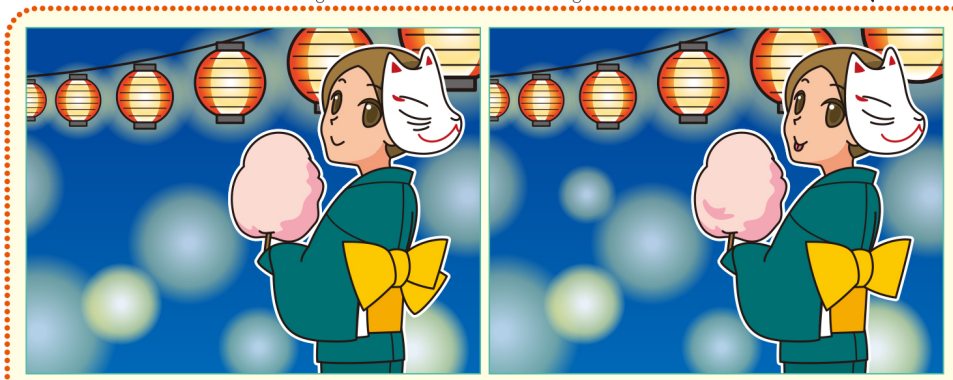

正解者の中から抽選で5人の方に「**季節の花**」**をプレゼント。**
ハガキに《答え・住所・氏名・電話番号・年齢・新聞を読んでの感想》を書いて、右記までお送りください。

**◎宛先◎**
〒739-1731
広島市安佐北区
落合4-1-7
**マルコシ内**
**「間違い探し」係**
締切　8月末日

☆173号の答え☆

※このフォーラム新聞は、再生紙を使用しております。